Untitled Document

Die pompom-onkruid is geleidelik besig om graslande dwarsoor Suid-Afrika oor te neem. Tog is dit in P

Pompom, *Campuloclinium macrocephalum*, is 'n ornamentele Suid-Amerikaanse kruid wat aan die

Fonteine

Die vroegste rekord van die teenwoordigheid van dié onkruid in die veld was by Fonteinedal in di

Pompom kan by baie soorte groeitoestande aanpas en kan in feitlik enige grondtipe floreer. Die or

Pompom se pienkpers blomme
Foto: Wikipedia

Beveg

Pompoms is 'n kategorie een onkruid volgens die Bewaring van Landbouhulpbronne-wet en dit is

Oor die algemeen is fisiese plantbeheer, soos skoffel of ploeg, nutteloos omdat versteuring die pro

Die meeste navorsing oor die bekamping van die onkruid word deur die Landbouraad vrygestel

Vrylaat

Volgens Liamé van der Westhuizen van die Plantbeskermingsnavorsingsinstituut in Rietondale, is

In Desember 2014 het ons berig dat die insekte ook by die Cullinan Bewarea vrygelaat is.

Liamé, projekleier vir die pompom-onkruid biobeheer-projek, sê dat opvolg-opnames onder grond

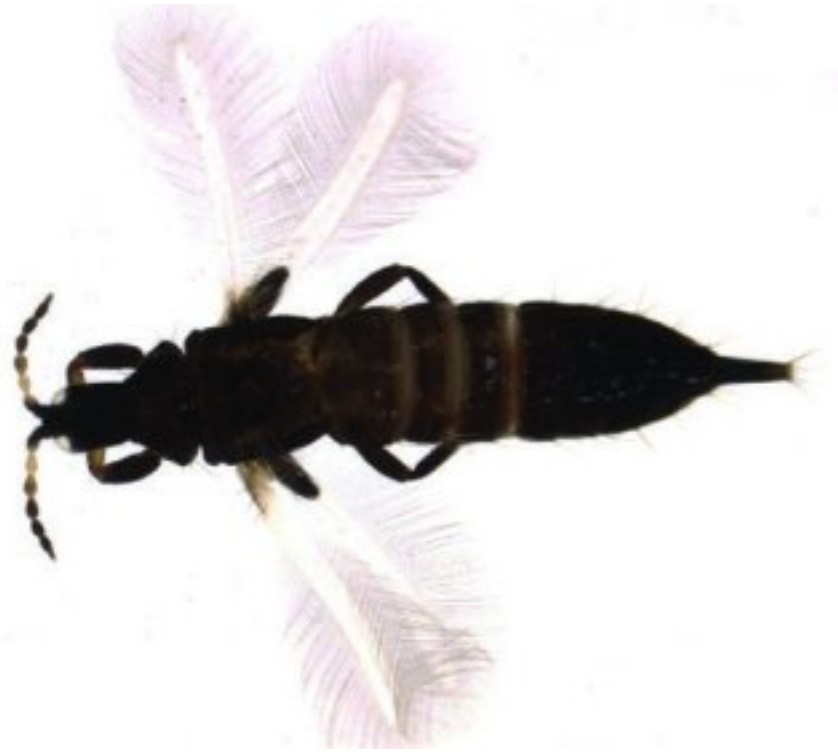

Die blaaspootjie, Liothrips tractabilis
Foto: Bold Systems

Kontak

Daar is meer aanvraag vir dié blaaspootjies as waarin voorsien kan word, maar mense wat die in

Kontak Almie van den Berg by vdbergam@arc.agric.za of Liamé van der Westhuizen by vdwesthuizen