Untitled Document

Cullinan se grootste wit olifant staan steeds leeg. Ná jare word daar nou belowe dat die dorp se bibliote

Die sooispit-seremonie was ses jaar gelede, op 28 September 2012. Toe is daar gesê dat die dié r

Die destydse uitvoerende direkteur van streek vyf, advokaat Frederick Lekwane, het in sy toespraa

Die biblioteekpark was die metro-raad se eerste projek van dié aard en daar is beraam dat dit werk

Die voltooide gebou staan al langer as twee jaar leeg

Die hartseer realiteit was dat die dorp aanvanklik vir jare gesit het met 'n onooglike krater oos van

Die projek het by die grondwerke-fase vasgesteek en bly staan. In Julie 2014 het ons berig dat we

Die biblioteek-gebou is nou al langer as twee jaar lank staande en is op 19 April 2016 amptelik de

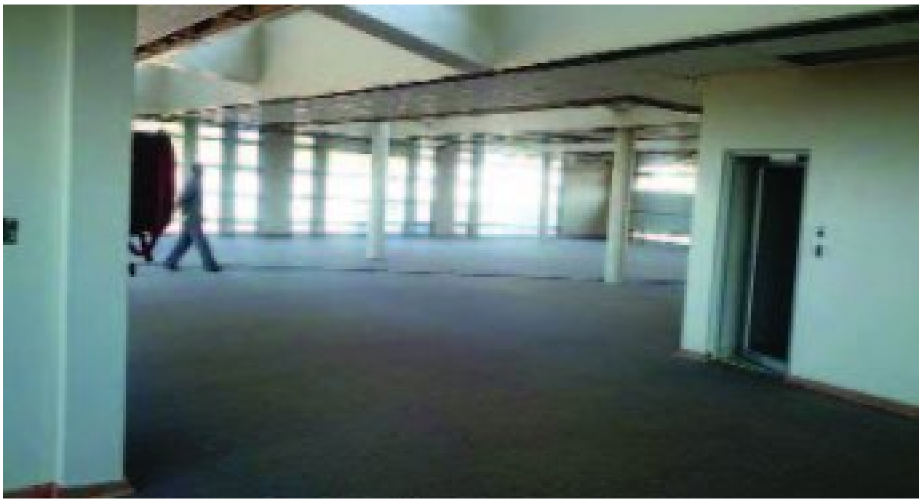

Die leë binnewerke

Volgens die Diamant Kamer vir Koophandel is daar ná uitgerekte konsultasie met die kontrakteur c

Die kamer sê dat die metroraad vir ‘n jaar en ‘n half in ‘n beregtingsproses met die hoof kontrakteu

Ná die afhandeling van werk teen die einde van September word daar ‘n addisionele drie maande