Untitled Document

Vreethans van Heerden en Metgesel besoek kuierplekke in die Bronberg-gebied ongenooid en betaal s

Uit meer as een oord het ek gehoor dat die spesiale Saterdag-T-been by Sandwani deesdae voortreflik

Ek en Metgesel en Metgesel se maatjie klim die Moembaai-taxi en sit op die sonnige Saterdag af

’n Koedoeburger

Die kuierplek op Sandwani is ‘n groot grasdakrondawel met die gepaste naam van Die Wawiel. Di

Ons kry ‘n gesellige groep manne in kakieklere wat om die kroeg en om aansittafeltjies aan’t kuier is.

Hulle groet ons, soos wat boere en plattelandse mense neig om selfs met vreemdelinge te doen. Die e

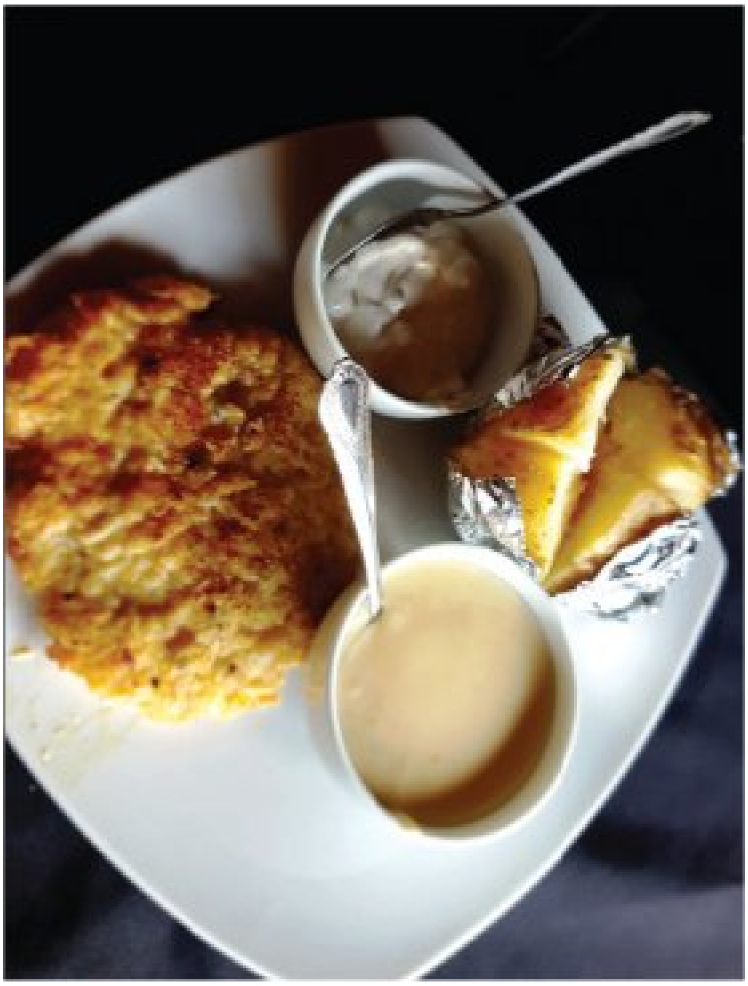

Hoenderschnitzel sonder groente

Ons loop sit aan by ‘n tafel neffens ‘n venster en ek bestel die te-drinke by die kroeg. Die pryse va

Jy kan drie verbuigings van ‘n Engelse ontbyt by Die Wawiel bestel. Dit wissel in prys (R20, R40, F

Lanklaas het ek ‘n kroegete-spyskaart (pub lunch) in ‘n kuierplek raakgeloop. Wawiel het een met

Mej Struis kom maak kennis

Burgers van bees of hoender, of ‘n Prego broodjie kos R50 en stokvis weeg in teen R55. Alles kry

Die pizza wat ons saamgeneem het vir die aand se aanvulling, was na my smaak, maar Metgesel

Metgesel het groente by haar hoenderschnitzel met kaassous bestel, maar dit het nie saam aange

Gesellige kroegkuier

Metgesel se maatjie het die hoenderburger bestel en dit geniet, sê sy. Rasegte hoender word op d

My teleurstelling was geweldig toe Mark my meedeel dat die ou met die rooi trui daar by die kroeg

Voor die rooitrui-ou loop, kom vertel hy my dat sy T-been die heel beste is wat hy nog ervaar het. D

Sportheldsketse teen Wawiel se mure
Foto's: Esperance Grobler

Maar ons het gesellig en lekker geëet by die Wawiel. Sandwani is 'n wildplaas en behalwe vir die

Deur die oop venster het Metgesel vir juffrou Struis met 'n paar oortollige slaaiblare laat meedoen

Jy kan 083-257-1516 bel vir bespreking en meer besonderhede.