Untitled Document

*Angie Kleijn*

Wat het met weeskinders in Pretoria se  ontstaansjare gebeur? Daar was geen weeshuise nie en as fam

Anna Vermaak was maar ses jaar oud toe haar  ma dood is. Daarná is haar pa weer getroud, maa

Anna, 'n nooi Vermaak, in omstreeks 1947
*Foto: Almanak van die GKSA, 1949*

Die stiefma het die kinders Pretoria toe  gebring en het om hulp aangeklop by ouderling Hendrik H

Al vier stiefkinders is weggegee en Anna,  as die jongste, het 'n rukkie by ouderling Booysen in Pr

Ouderling Hendrik Hermann van die Gereformeerde Kerk het die stiefma en wesies gehelp. Hy h
*Foto: Wikipedia*

Gebore

Anna Sophia Catharine Vermaak is op 18 April 1860 op Schoemansdal in die distrik Soutpansbe

Jacob was saam met Hendrik Potgieter in die Potgietertrek, wat in die Soutpansberg-distrik op Sc

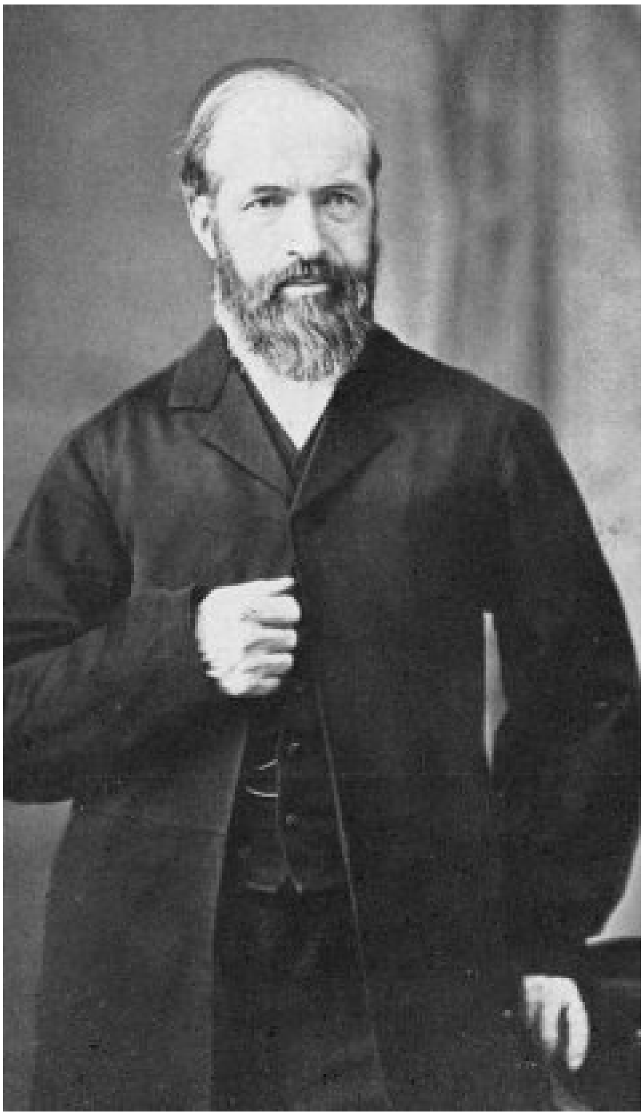

Anna is deur dominee Dirk Postma aangeneem
*Foto: Wikipedia*

Schoemansdal het 2 000 blanke inwoners  gehad wat in 278 huise gewoon het. Dit is hier waar An

Die dorpie het ‘n Hervormde kerkgebou  gehad, ‘n skool en pastorie waar die Hollandse dominee, N

Anna se stiefma het by die Gereformeerde  Kerk, bekend as die Paul Krugerkerk, in Pretoria om h
*Foto:  Wikipedia*

Dominee Van Warmeloo se eerste vrou, Josina  van Vollenhoven, is 11 maande en 11 dae ná hull

Knap ná dominee Van Warmelo se aankoms op  Schoemansdal het die spanning met die omligger

Die dorp is afgebrand en die stamme het die  Schoemansdallers agterna gesit toe hulle suidwaarts

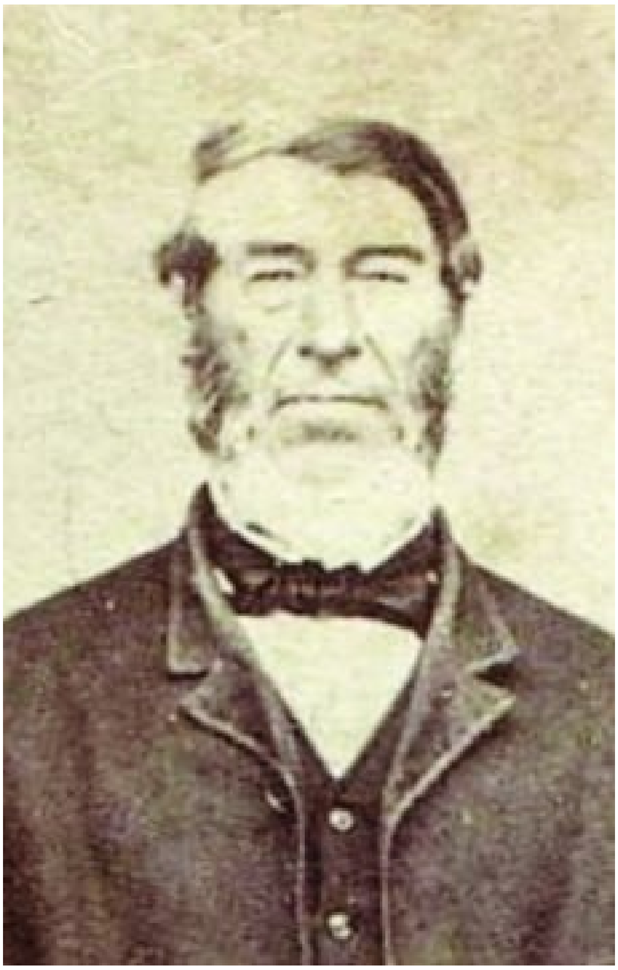

Andries Hendrik Potgieter
*Foto: Wikipedia*

Aanneem

In die tyd toe Anna by ouderling Booysen  gewoon het, het dominee Dirk Postma, herstigter van d

Die negejarige Anna is deur Jan Steenkamp  van Bakkraal, distrik Burgersdorp, aangeneem. Sy wa

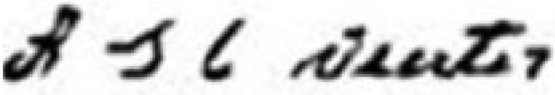

Anna se handtekening
*Foto: RJ du Preez*

Daar het Anna gewoon tot sy 16 jaar oud was en op 31 Oktober 1876 met Jan Jacobus van der W

Anna was vir 14 jaar met Jan getroud en hulle het sewe kinders gehad. Ná Jan se dood op 15 Mei

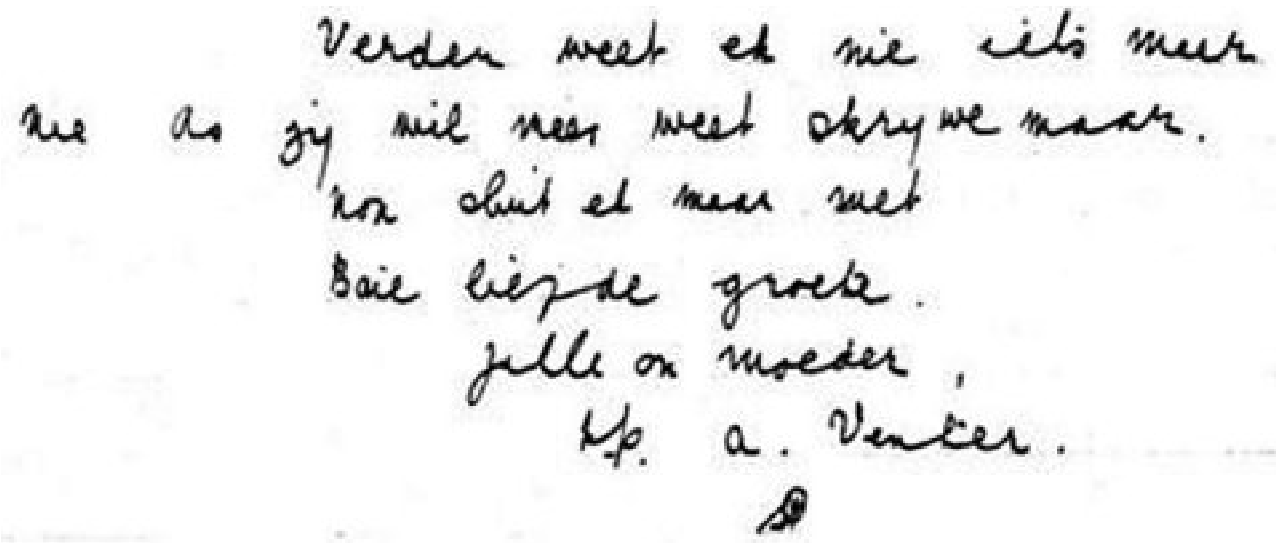
Verder weet ek nie iets meer
nie as zij wil meer weet skrywe maar.
nou sluit ek maar met
Baie liefde groete.
julle ou moeder,
h.p. a. Venter.

’n Uittreksel uit ’n brief wat Anna aan een van haar kinders geskryf het
*Foto: RJ du Preez*

Hertrou

Anna was toe 30 jaar oud en sy en die 38-jarige Floris het saam 14 kinders gehad. Anna en Flori

Floris is kort ná die Vrede van Vereeniging in 1902 oorlede.

Anna trou toe op 23 Februarie 1903 op Steynsburg vir die derde keer; dié keer met die seun van K

Anna se derde skoonpa, Koos Venter, was vir ‘n ruk waarnemende president van die Vrystaatse
*Foto: Wikipedia*

Jan was in die Anglo-Boereoorlog op kommando en is daarná na ‘n krygsgevangenekamp op Berr

Jan en Anna het een kind saam gehad, wat beteken dat sy die biologiese ma van nege oorlewend

Anna en Jan Adriaan Venter se grafsteen op Bethulie
*Foto: RJ du Preez*

Ouetehuis

Anna het Jan met 14 jaar oorleef. Sy was 81 jaar oud toe hy dood is en het besluit dat sy nie by e

Ironies genoeg is dié ouetehuis vernoem na die man wat Anna in Pretoria aangeneem het, haar a

Anna se seun, Josef Coetzee, het vertel dat haar selfstandige, onafhanklike aard haar nie toegela

Die kerkie op Schoemansdal is in 1858 gebou, maar is in 1867 saam met die hele dorp afgebrand
*Foto: Wikipedia*

“Sy was ’n haastige vrou van geaardheid en ’n uithaler plannemaker. Sy besit ’n vaste, deurdrywende w

Alhoewel die oudste, was Anna glo die sterkste in die ouetehuis en het gereeld dorp toe geloop om

Anna is op 26 Mei 1956 in die ouderdom van 96 jaar oorlede.

Dominee Van Warmeloo se pastorie op Schoemansdal
*Foto: Wikipedia*