Untitled Document

Angie Kleijn

Die Panagos-gebou is een van die heel oudstes in Pretoria en as hy kon praat sou hy jou die storie van

Die Panagos-gebou is op die hoek van Struben- en Paul Krugerstraat, wat eers Markstraat was. H

Daar is twee konstruksiedatums vir die 'nuwe' gebou wat daar opgerig is – 1880 en 1897, wat aan

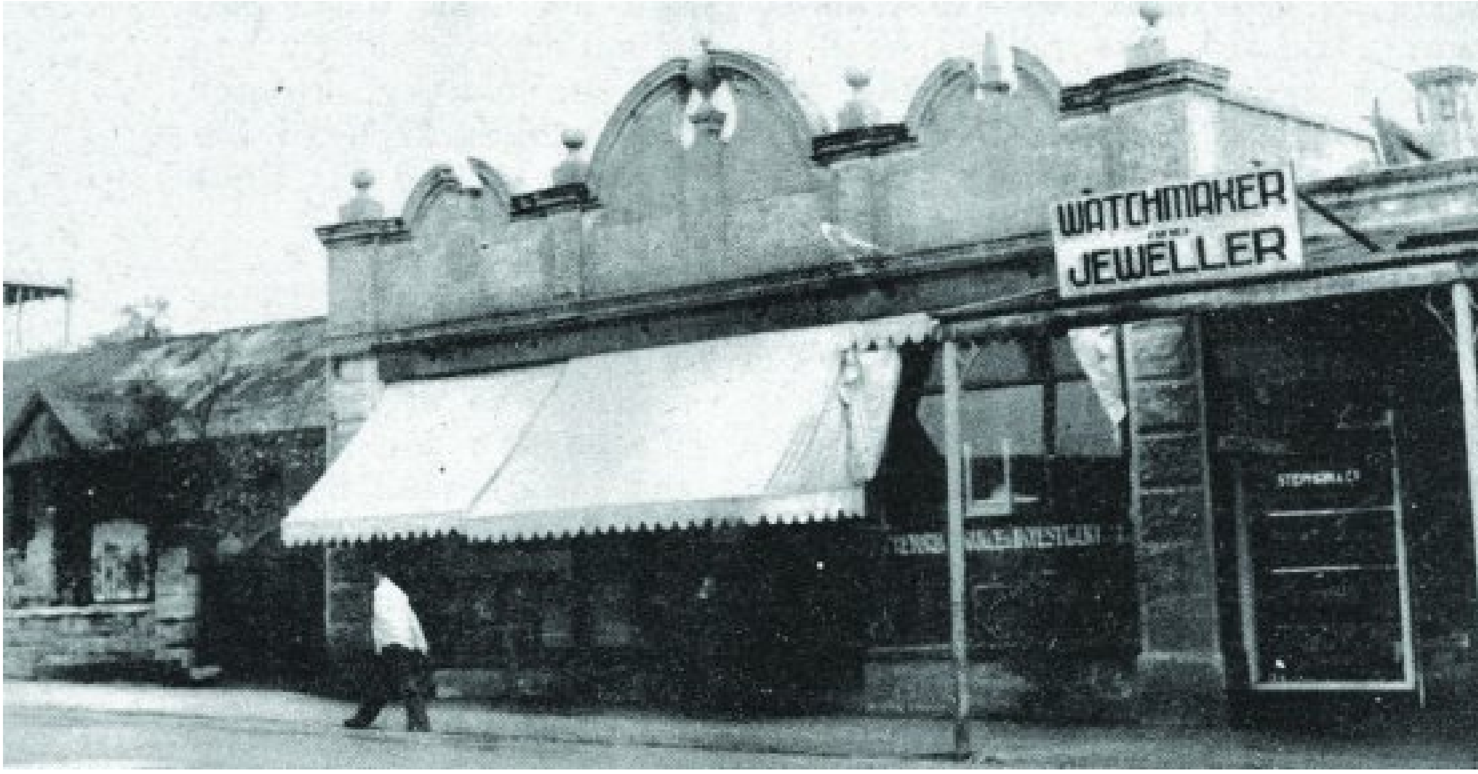

Dié foto is in Paul Krugerstraat, wat toe nog Markstraat was, geneem. Regs is die perseel waar d
Bron: Pretoriana vol 1, nr 2

Hoekerf

Dié hoekerf het eers aan Marthinus Wessel Pretorius, eerste president van die Zuid-Afrikaansche

Eintlik het die hele blok tussen Kerkplein, Mark-, Vermeulen- en Palace-straat ook aan Marthinus b

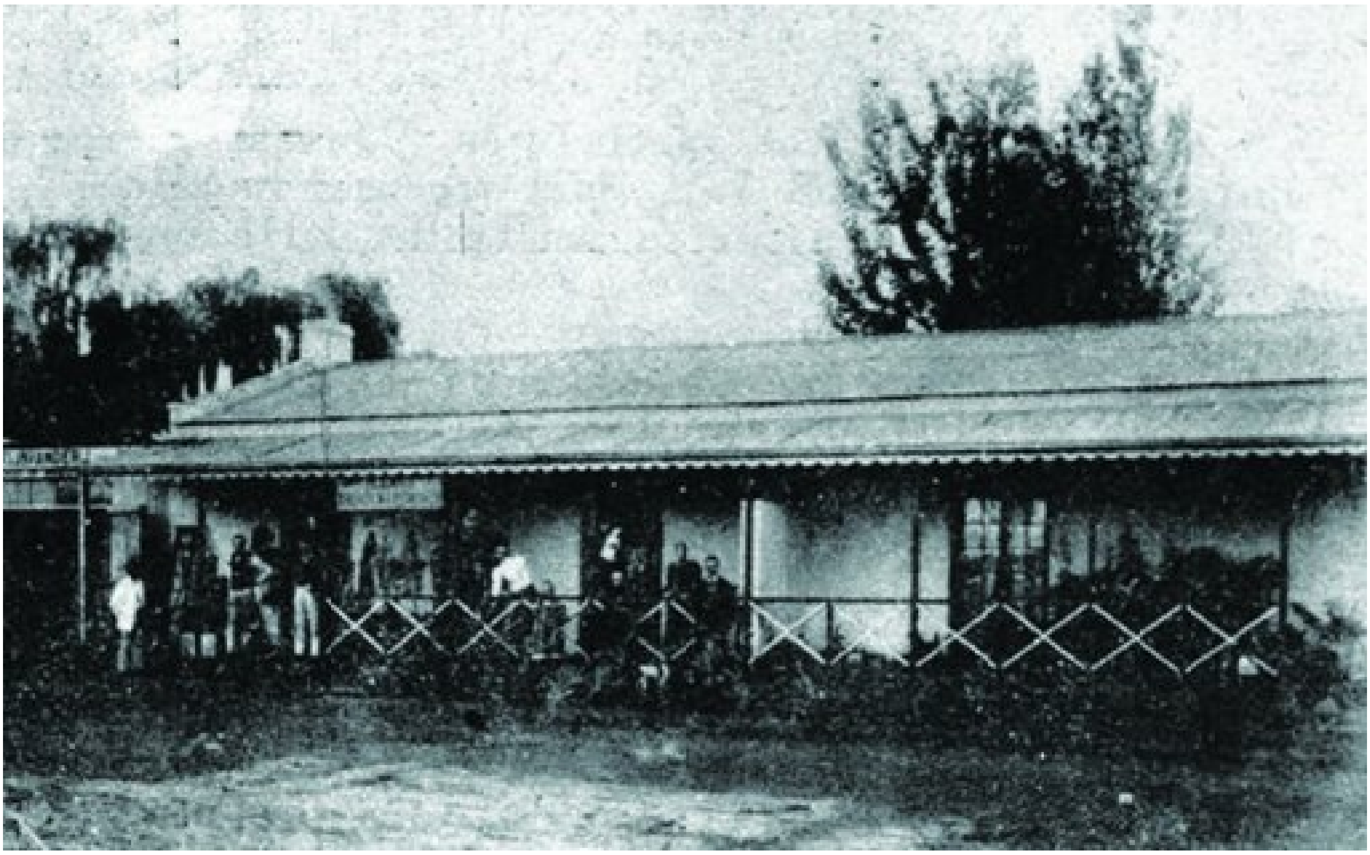

De Bruyn se onderneming is aan die regterkant van dié foto in die ‘kamers’ in Markstraat (later Paul Kr
Bron: Pretoriana, vol 3 en 4

Die skoolgebou was op erf 275 en dit is op 11 Januarie 1860 aan “de Gouvt. voor schoolgelegen”

In 1892 het Marinus ‘n nuwe gebou op die hoek van Mark- en Schoemanstraat gebou. Dit is in dié

Henk de Bruyn, regs op die groepfoto, was maar 12 jaar oud toe sy pa Hendrik dood is en sy ma
Foto: My Heritage

De Bruyn

Hendrik de Bruyn het in 1886 in Pretoria aangekom en het hom aanvanklik in Markstraat-noord, r

Toentertyd was die skoenhandel heeltemal anders as vandag en skoene is volgens maat gemaak.

Willem Eduard Bok
Foto: Nederland's Patriciaat, Den Haag: Centraal Bureau voor Genealogie

Hendrik is op 14 Augustus 1858 in Amsterdam gebore. Tien jaar na sy aankoms in Pretoria, op 29 April 1896, is hy getroud met Aleida Christina Hendrika Cloetingh, wat op 12 Oktober 1869 in Z

Hendrik was die derde generasie in ‘n ry met dié naam. Sy pa Hendrik is op 29 Mei 1825 in Amste

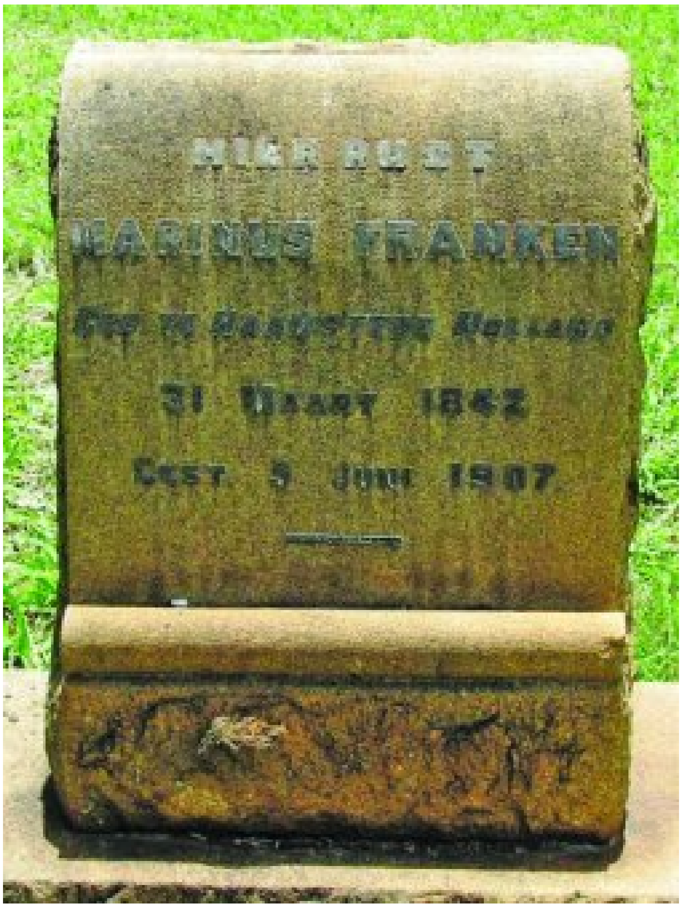

Marinus Franken se graf in die Kerkstraatse Begraafplaas
Foto: eGGSA

Nog een

Met die jare het Hendrik de Bruyn se werkswinkel aanhou uitbrei en hy het in 1892 uit die persee

Willem was ‘n vriend en vertroueling van Paul Kruger en het op die ouderdom van 30 in die ZAR a

Die Panagos-gebou
Foto: The Heritage Portal

Dit was seker sy ervaring van Engeland, wat Paul Kruger laat besluit het om Willem deel te maak

Willem was later deel van 'Die Volkstem' se redaksie. Joernalistiek het in sy bloed geloop want sy

Gereedskap wat skoenmakers in die 1800’s gebruik het
Foto: claymoorslist.com

Zagt

Hendrik Zagt het Willem se grond in die 1890’s gekoop en het die dubbelverdieping hoekgebou, v

Hy is in Amsterdam met Jacoba Hendrika van Ooste getroud en dié twee het na Pretoria geïmmigr

Dit is rondom dié tyd dat Hendrik de Bruyn sy skoen-onderneming geskuif het; steeds in Markstraa

'n Skoenmaker se werkswinkel in die laat 1800's
Foto: Vintage.es

Franken

Die Frankengebou was so skuins oorkant die plek waar die eerste Residensie-hotel gestaan het

Daar is baie min oor Marinus bekend. Hy is op 31 Maart 1847 in Haamstede, Holland gebore en is

Die hoekerf het eers aan Marthinus Wessel Pretorius, eerste ZAR-president, behoort
Foto: Wikipedia

Marinus se naam het in die Eerste Vryheidsoorlog in die koerant in Pretoria opgeduik. Hy en TN d

Die De Bruyns het in 1895 Paul Kruger se skooneun, Ryk Freek Eloff, se huis gekoop nadat sy v
Foto: Wikipedia

Skoenwinkel

Dit is in Marinus se Frankengebou waar Hendrik de Bruyn sy moderne skoenwinkel oopgemaak

In 1895 het Hendrik weer getrek, maar steeds in Markstraat gebly. Dit het so gewerk: Paul Kruger

Toe die huis net mooi kant en klaar was, het Ryk Freek se vrou, Elsie Francina, gekla dat die huis

Voor die huis het Hendrik 'n nuwe winkel gebou en agter die huis 'n werkwinkel om skoene te maa

’n Skoenhoring van ‘De Bruyns Boot Store’ op die hoek van Kerk- en Markstraat, Pretoria

Dit het goed gegaan met Hendrik en hy het ook belang gehad in skoenwinkels op Elandsfontein, w

Dinge het glo nooit weer klopdisselboom vir Hendrik verloop nie en hy is op 4 April 1911 oorlede.

Aleida se oudste seun, Henk, was maar 12 jaar oud toe sy pa dood is en hy moes inspring om in di