Untitled Document

Pretoria het nog nie eers sy naam gehad nie toe ‘n man, wat inwoners die ‘makgemaakte Ingelsman’ ge

William Skinner se lewensverhaal het op 15 Junie 1885 in Pretoria geëindig. In ‘n vreemde sameloop va

William het in 1850 op die ouderdom van 20 jaar in Port Natal aangekom saam met sy eerste vrou

William Skinner
Foto: Geni

Huis

In Mei 1852 het kommandant-generaal Andries Wilhelmus Jacobus Pretorius Natal besoek en W

Ongelukkig kon Andries nie lank plesier uit dié huis put nie. Hy is in Julie 1853 in die ouderdom va

Debora Wilhelmina, ‘n nooi Landman,
Foto: Geni

Andries is op Grootplaas begrawe, maar is later in die helde-akker van Pretoria se ou begraafplaa

Die Rapportryerskorps het op 12 Desember 1962 ‘n monument by die hek na Andries se eertydse

Die kerk op Kerkplein ná die 1867 aanbouings
Foto: Artefacts

Kerkplaas

Andries Pretorius se langtermyn plan was dat William en die Devereux-broers met hulle landmete

Ná Charlotte se dood het William op 9 Januarie 1858 met Debora Wilhelmina Landman, 'n kleindo

Dit is seker dié dat hy, saam met JR Lys, PJ Marais, M de Vries en JC Preller, betrokke was by di

Lank voor dit, op 13 Desember 1859 het William begin om die eerste skool op die noordwestelike

Andries Pretorius se seuns, Marthinus Wessel, wat president geword het,
Andries Wilhelmus Jacobus en Christiaan Pieter
Bron: Johan Wolfaardt

Loseer

Met sy aankoms op die kerkplaas het William eers by Kootjie Vermeulen loseer. Later het hy vir

William se vrou, Debora, was ‘n niggie van Andries Pretorius se seun, Marthinus Wessel Pretorius

Met volksraadsitting het Marthinus meestal by William en Debora tuisgegaan en het die grond noo

Dié stuk grond, ongeveer 15 morg groot, was noord van Kerkstraat en wes van Courtstraat, waar

Octavius Pieter Skinner was een van William se seuns, ‘n klerk by die ZAR Departement Pub
Foto: Artefacts

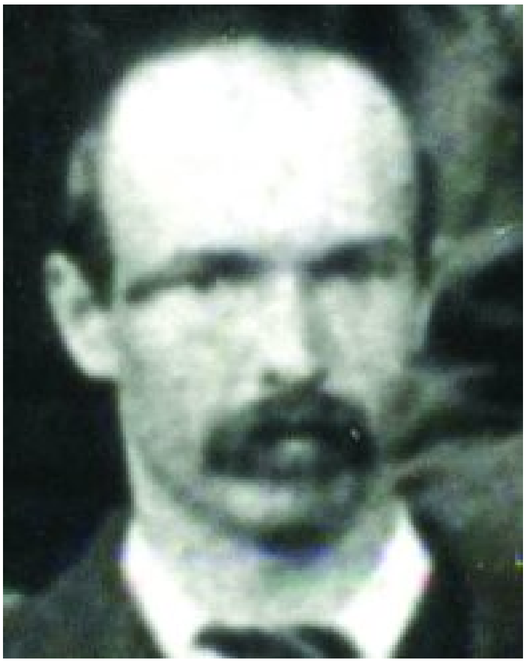

Thomas Edward Skinner was ‘n meer senior klerk as sy broer, Octavius Pieter, by die ZAR De
Foto: Artefacts

Louisa Wilhelmina Muller (Skinner), een van William se dogters
Foto: Geni
.

Kerk

President Marthinus Wessel Pretorius het die plek waar die kerkgebou op die kerkplaas moes staan self vasgestel. Hy het dié keuse gemaak in oorleg met William, die Devereux-broers, Coos Erasmus, Jan Visagie en waarskynlik veldkornet Andries van der Walt, JJP Prinsloo en ander belangstellende kerkraadslede.

William is in 1854 as bouaannemer aangestel en dit lyk of die bouery eers in 1855 op dreef gekom het, ná die eerste kerkraad van die nuwe gemeente in September 1855 in werking getree het.

Die voorletters van die drie kontrakteurs, DD&S, wat vir Devereux, Devereux en Skinner staan, het saam met die jaartal 1855 op die kerk se gewel gepryk. Die kerkinwyding was op 21 en 22 Februarie 1857 en dominee Van der Hoff het na Pretoria gekom vir die nagmaalsviering. Daar was glo 'n magdom mense wat in meer as 200 ossewaens daar aangekom het.

Dié kerk is in 1865 vergroot en het in 1882 afgebrand.

[illegible]

[illegible]

Andries Pretorius *Foto: Wikipedia*