Untitled Document

‘n Koerantberig uit 1941, getiteld ‘Sonsverduistering bring ou foto aan die lig’, sê dat ‘n mens nie juis iet

Vier-en-sewentig jaar ná dié berig geskryf is, het die 1900-foto waaroor berig is, weer afstammelin

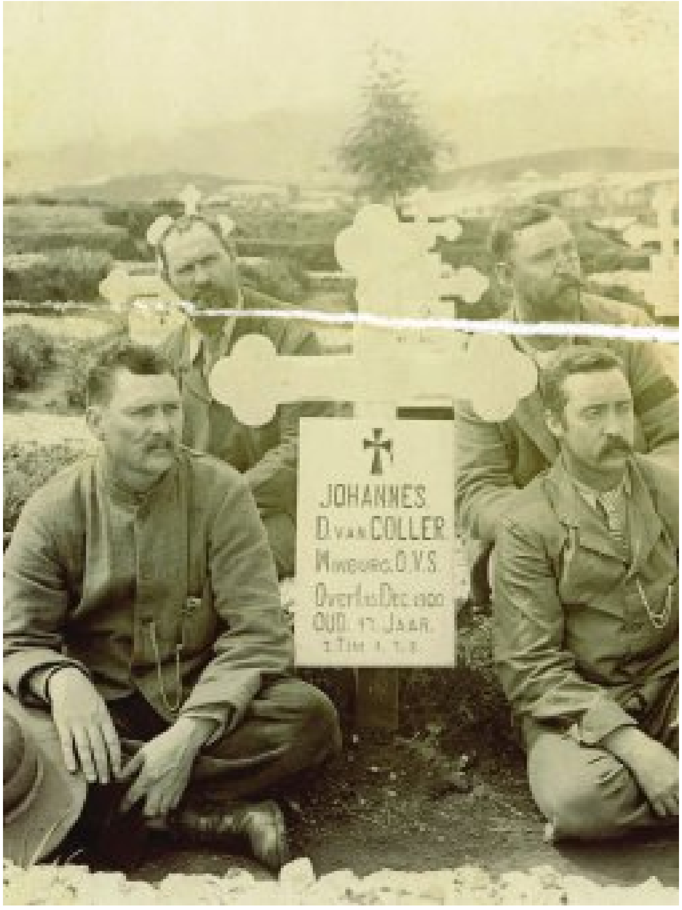

Die foto is op 15 Desember 1900 geneem. Chrisjan se oupagrootjie, Johan Christiaan Kriek, getro

Volgens die 1941-berig was dr Johan Christiaan Kriek en sy gesin op 21 September 1941 op reis o

Die ‘donker glas’ was ‘n plaat van ‘n foto wat op 15 Desember 1900 in die begraafplaas van die kr

Dié foto is vandag in Elma van der Vyver, ‘n nooi Kriek, se besit. Die dr Chris Kriek wat die foto toe

SONSVERDUISTERING BRING OU FOTO AAN DIE LIG

'N MENS sou nie juis sê iets soos 'n sonsverduistering in verband met die Tweede Vryheidsoorlog bring nie, maar tog het 'n eienaardige sameloop van omstandighede wat deur dr. J. C. Kriek, van Pretoria, beleef is, getoon dat die noodlot wel so'n verband kan bring.

Dr. Kriek en sy gesin was naamlik op 21 September 1941 op reis deur die Vrystaat om êrens in die Karoo die sonsverduistering te gaan waarneem. Op Reitz, waar hy voorheen gevestig was, het hy besluit om 'n donker glas te soek, ten einde daardeur na die verduistering te kan kyk. Hy het by mnr. J. [illegible] 'n fotograaf op Reitz, met hierdie doel aangedoen en nagehaal en aan dr. Kriek oorhandig.

Toe laasgenoemde teen die son daardeur kyk, het hy onmiddellik sy vader en drie ooms daarop erken. Die „glas" was naamlik die plaat van 'n foto wat op 15 Desember 1900 in die begraafplaas van die kamp op Ceylon by die graf van Johannes van Coller geneem is.

Die persone op die foto is van links na regs (agter) Mnre. J. C. Kriek (vader van dr. Kriek) en Stoffel Erasmus; (onder): Koos Kriek en Jan van Aardt. Mnre. Van Aardt en Erasmus is twee swaers van die Kriek-broers.

Mnr. [illegible] het die afnemersbesigheid van iemand anders gekoop en die

Die koerantberig uit 1941

Chrisjan en Laurette se twee dogters, Lalique, graad drie, en Anri, graad een, is by Laerskool Witp

“Hulle is al drie jaar saam met ons kinders op skool en Lalique van der Vyver en Anje van Aardt is boon

“Ek het begin naspeur oor Chrisjan se oumagrootjie, Catharina Margaretha van Aardt, en het vir Pieter

Die twee pa’s by Witpoort is dus agter-agter kleinneefs en die dogtertjies is redelik naby verwant. O

Van links na regs, agter: Chrisjan van der Vyver en Pieter van Aardt. Voor: Anri en Lalique van der